

Melhoria da Atenção aos usuários de HAS e/ou DIIA na UBS/ESF Pelayo Moraes Olea, São Borja/RS

Rosa Maria Folha Dallapicola

Orientadora: Linda Cristina Sangoi Haas



Especialização em
Saúde da Família
Universidade Federal de Pelotas

Introdução

Trabalho resultado da intervenção junto à população diabética e hipertensa de uma microárea, localizada no município de São Borja/RS, Unidade Básica de Saúde Pelayo Moraes Olea, no ano de 2014.





Localização de São Borja no mapa do Brasil.

Localização da Unidade Básica de Saúde Pelayo Moraes Olea no mapa de São Borja

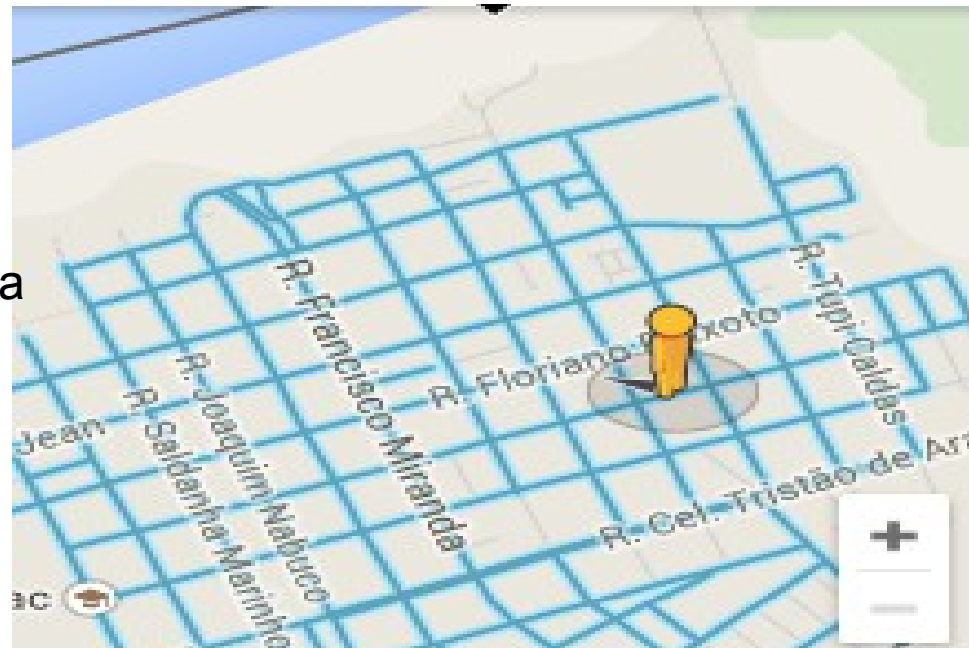

Objetivo geral



Melhorar da atenção aos Usuários de HAS e/ou DM na UBS/ESF Pelayo Moraes Olea.

Metodologia

A intervenção se deu ao longo de 16 semanas e para concretizá-la foram usados como instrumentos:

- planilha eletrônica de coleta de dados ;
- fichas espelhos individuais;
- carteiras de controle do usuário;
- orientações impressas;
- meios de comunicação.



Objetivos e Metas

- **Objetivo 1** - Ampliar a cobertura a hipertensos e/ou diabéticos.
- **Meta 1.1:** Cadastrar 50% dos hipertensos da área de abrangência.
- **Meta 1.2:** Cadastrar 50% dos diabéticos da área de abrangência.

Cobertura do programa de atenção ao hipertenso na unidade de saúde

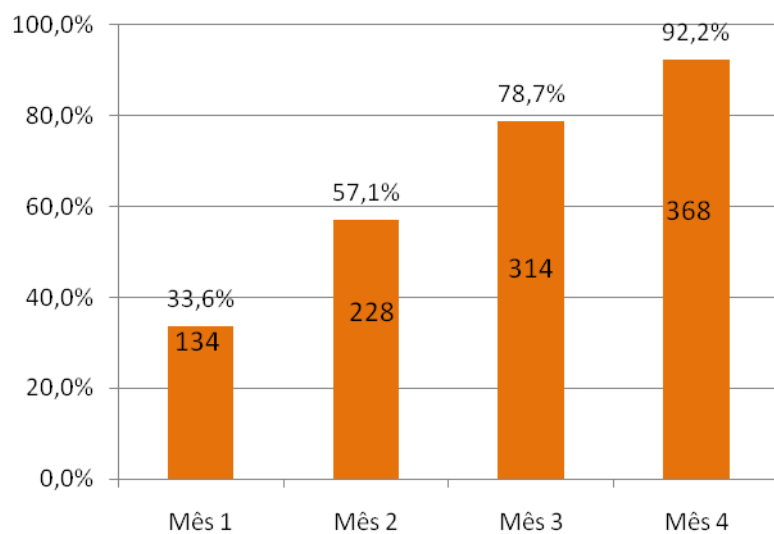

Cobertura do programa de atenção ao diabético na unidade de saúde

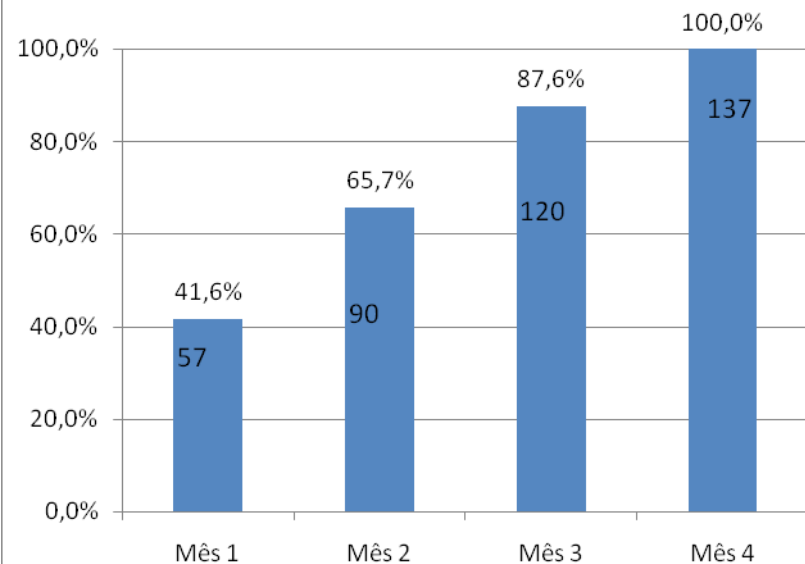

- **Objetivo 2** - Melhorar a qualidade da atenção ao hipertenso e/ou diabético.
- **Meta: 2.1.** Realizar exame clínico apropriado em 100% dos hipertensos cadastrados.
- **Meta: 2.2.** Realizar exame clínico apropriado em 100% dos diabéticos cadastrados.

Proporção de hipertensos com o exame clínico em dia de acordo com o protocolo

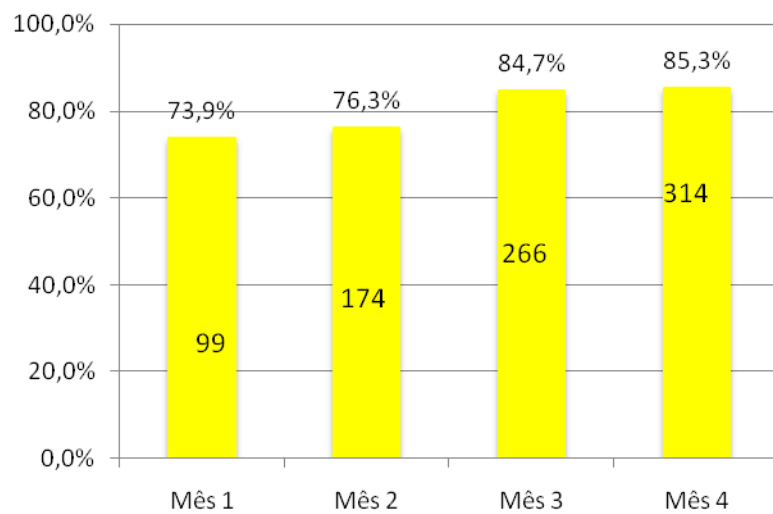

Proporção de diabéticos com o exame clínico em dia de acordo com o protocolo

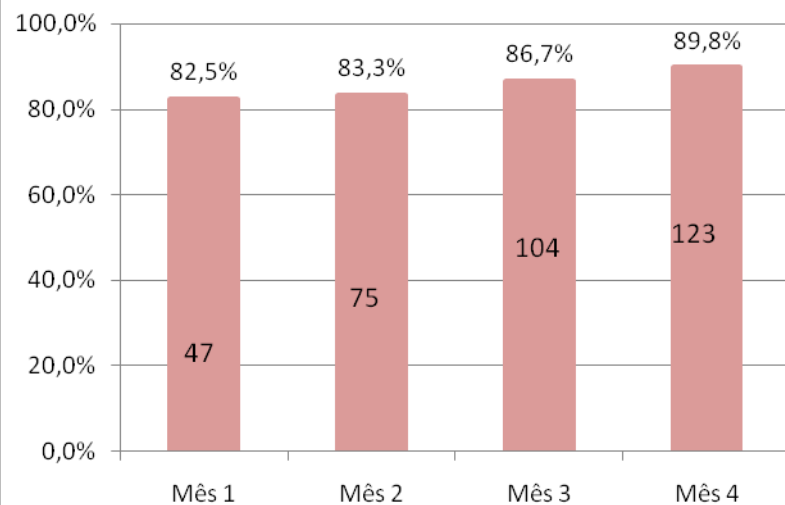

- **Meta: 2.3.** Garantir a 100% dos hipertensos cadastrados a realização de exames complementares.
- **Meta: 2.4.** Garantir a 100% diabéticos cadastrados a realização de exames complementares.

Proporção de hipertensos com os exames complementares em dia de acordo com o protocolo

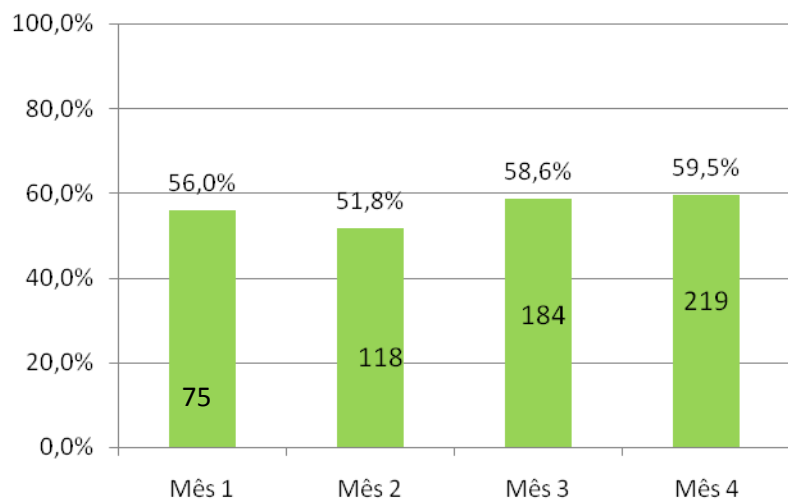

Proporção de diabéticos com os exames complementares em dia de acordo com o protocolo

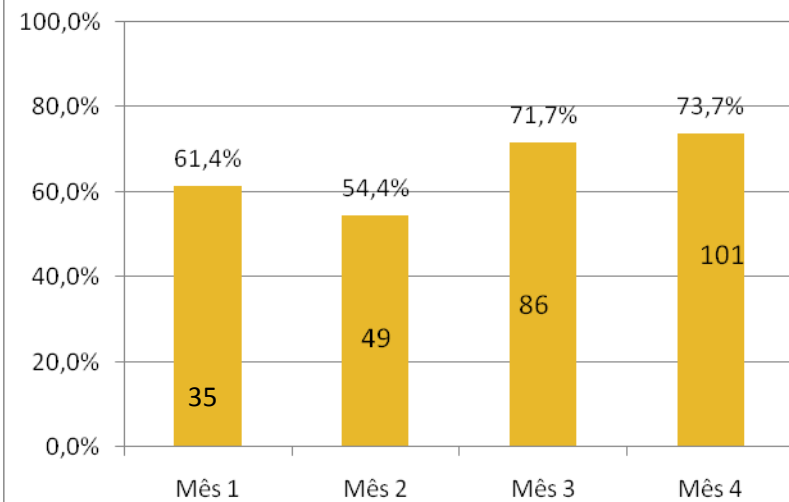

- **Meta: 2.5.** Priorizar a prescrição de medicamentos da farmácia popular para 100% dos hipertensos cadastrados.
- **Meta: 2.6.** Priorizar a prescrição de medicamentos da farmácia popular para 100% dos diabéticos cadastrados.

Proporção de hipertensos com prescrição de medicamentos da Farmácia Popular priorizada.

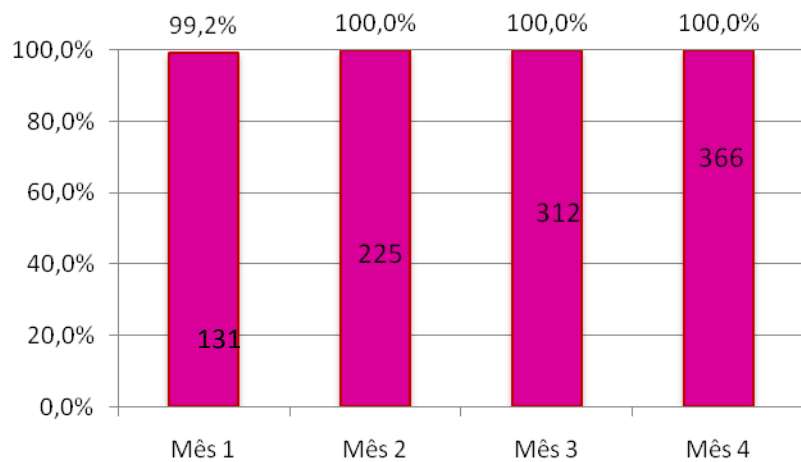

Proporção de diabéticos com prescrição de medicamentos da Farmácia Popular priorizada.

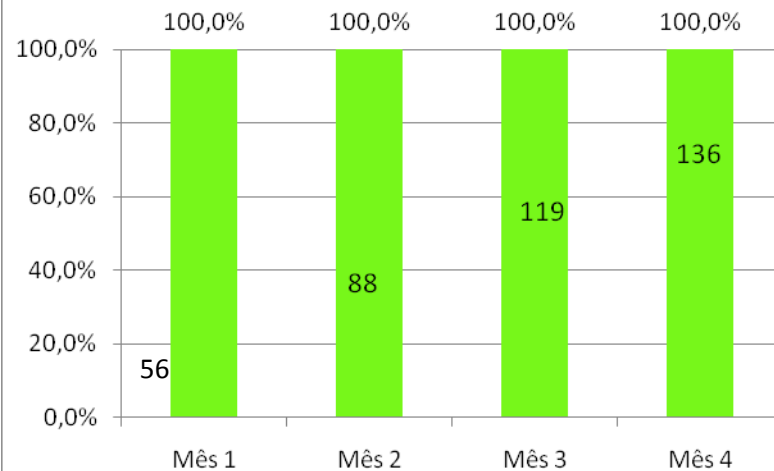

- **Meta: 2.7.** Realizar avaliação da necessidade de atendimento odontológico em 100% dos hipertensos.
- **Meta: 2.8.** Realizar avaliação da necessidade de atendimento odontológico em 100% dos diabéticos.

Proporção de hipertensos com avaliação da necessidade de atendimento odontológico

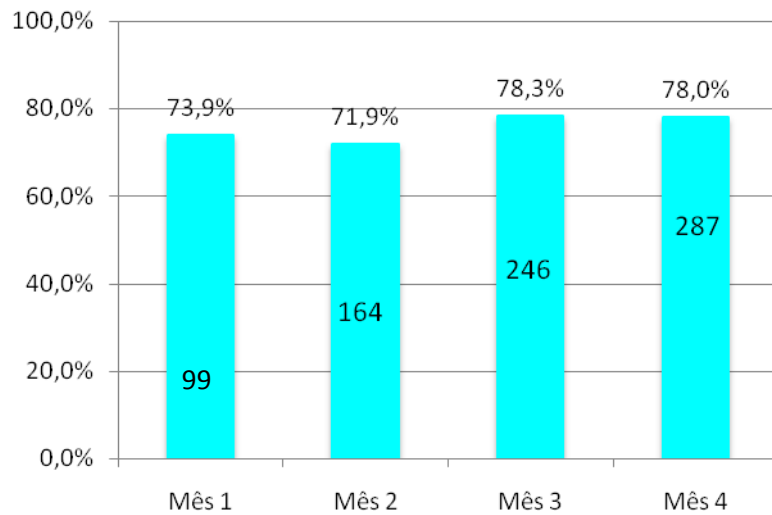

Proporção de diabéticos com avaliação da necessidade de atendimento odontológico

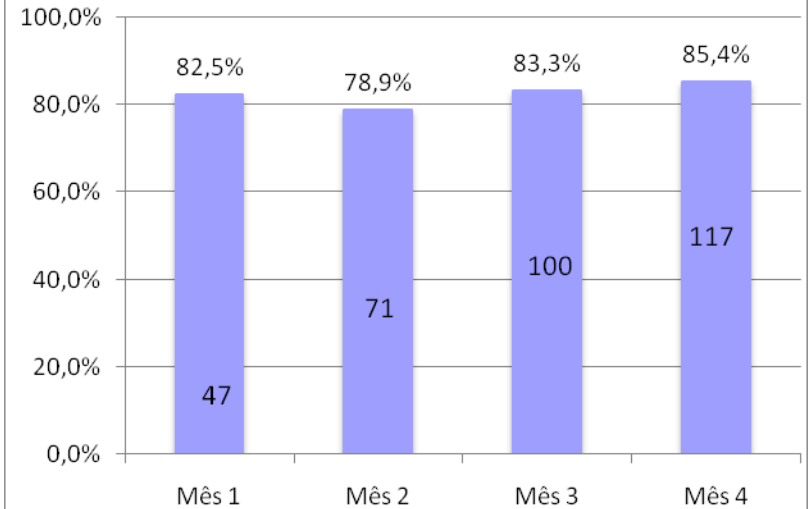

- **Objetivo 3:** Melhorar a adesão de hipertensos e /ou diabéticos ao programa.
- **Meta: 3.1.** Buscar 100% dos hipertensos faltosos as consultas na Unidade Básica de Saúde conforme a periodicidade recomendada.
- **Meta: 3.2.** Buscar 100% dos diabéticos faltosos às consultas na Unidade Básica de Saúde conforme a periodicidade recomendada.

Proporção de hipertensos faltosos às consultas com busca ativa

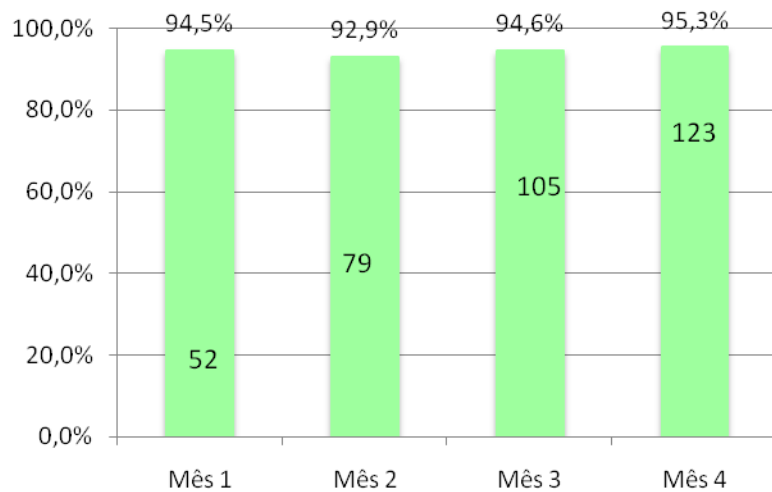

Proporção de diabéticos faltosos às consultas com busca ativa

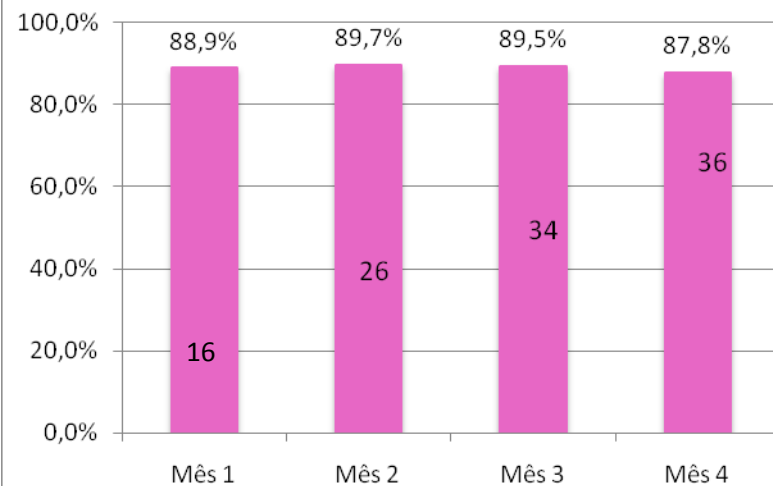

- **Objetivo 4** - Melhorar o registro das informações.
- **Meta: 4.1.** Manter ficha de acompanhamento de 100% dos hipertensos cadastrados.
- **Meta: 4.2.** Manter ficha de acompanhamento de 100% dos diabéticos cadastrados.

PREFEITURA MUNICIPAL DE SÃO BORJA
SECRETARIA DA SAÚDE
ESF 03
PELAYO MORAES OLEA

CONTROLE INDIVIDUAL HIPERTENSÃO OU
DIABETES

NOME: _____
Cartão SUS: _____
Nascimento: ___/___/___
Endereço: _____

() Hipertenso () Leve () moderada
() Grave
() Diabetes () tipo 1 () Tipo 2

Proporção de hipertensos com registro adequado na ficha de acompanhamento

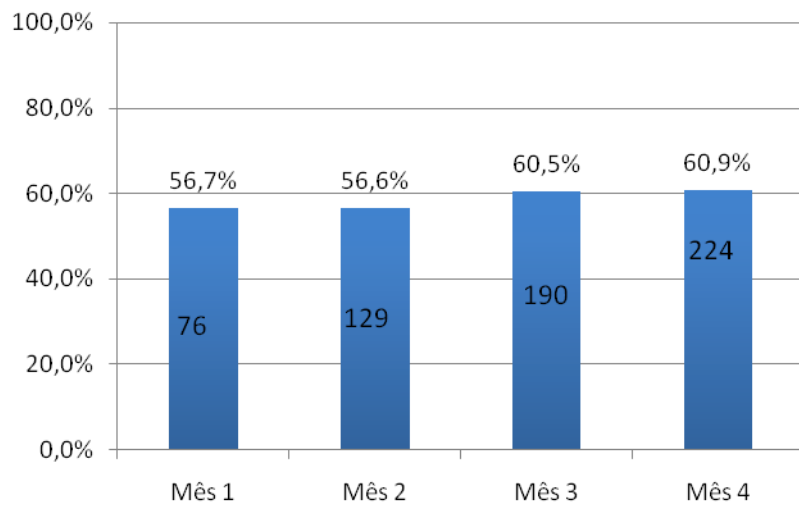

Proporção de diabéticos com registro adequado na ficha de acompanhamento

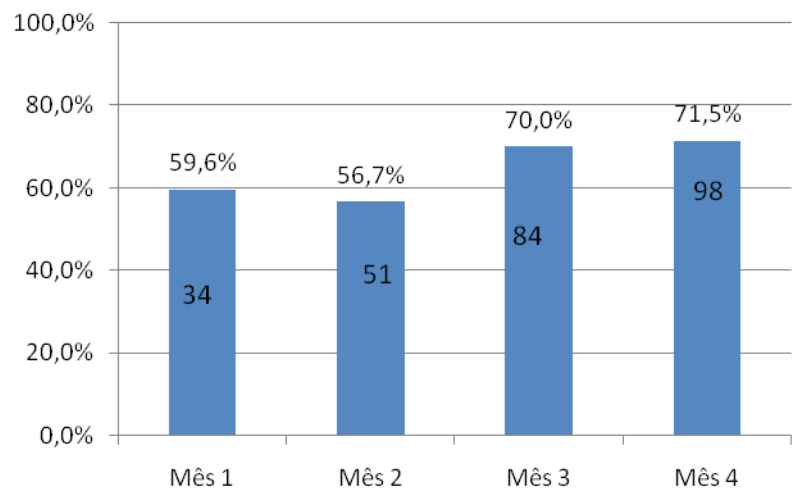

- **Objetivo 5:** Mapear hipertensos e diabéticos de risco para doença cardiovascular.
- **Meta: 5.1.** Realizar estratificação do risco cardiovascular em 100% dos hipertensos cadastrados.
- **Meta: 5.2.** Realizar estratificação do risco cardiovascular em 100% dos diabéticos cadastrados.

Proporção de hipertensos com estratificação de risco cardiovascular por exame clínico em dia

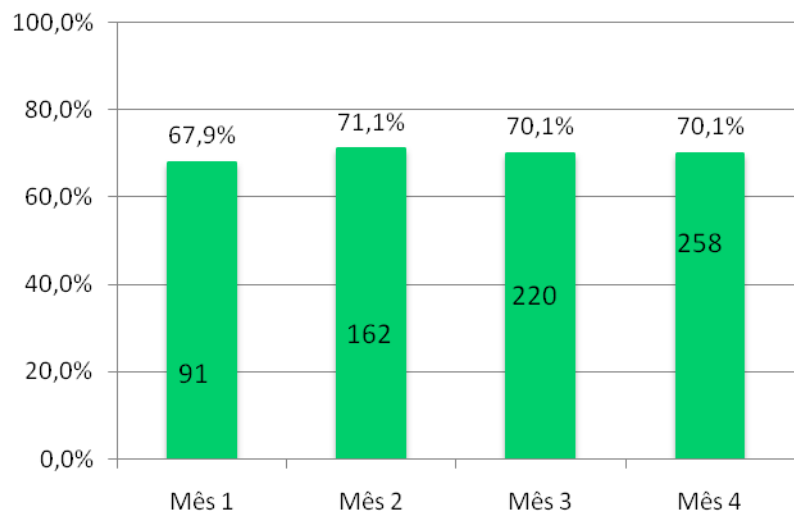

Proporção de diabéticos com estratificação de risco cardiovascular por exame clínico em dia

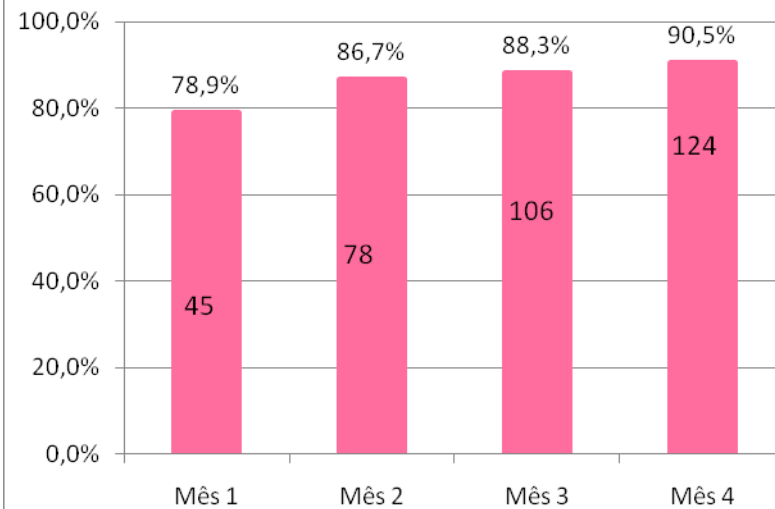

- **Objetivo 6** - Promover a saúde de hipertensos e diabéticos.
- **Meta: 6.1.** Garantir orientação nutricional sobre alimentação saudável a 100% dos hipertensos.
- **Meta: 6.2.** Garantir orientação nutricional sobre alimentação saudável a 100% dos diabéticos.

Proporção de hipertensos com orientação nutricional sobre alimentação saudável

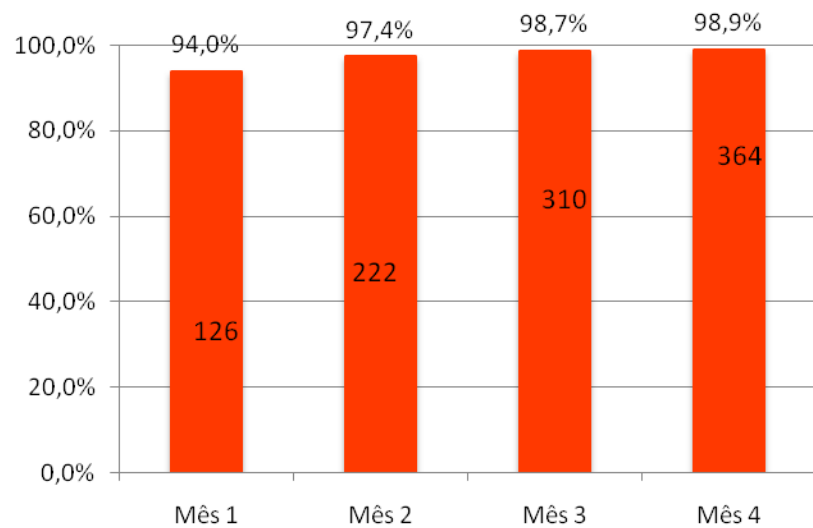

Proporção de diabéticos com orientação nutricional sobre alimentação saudável

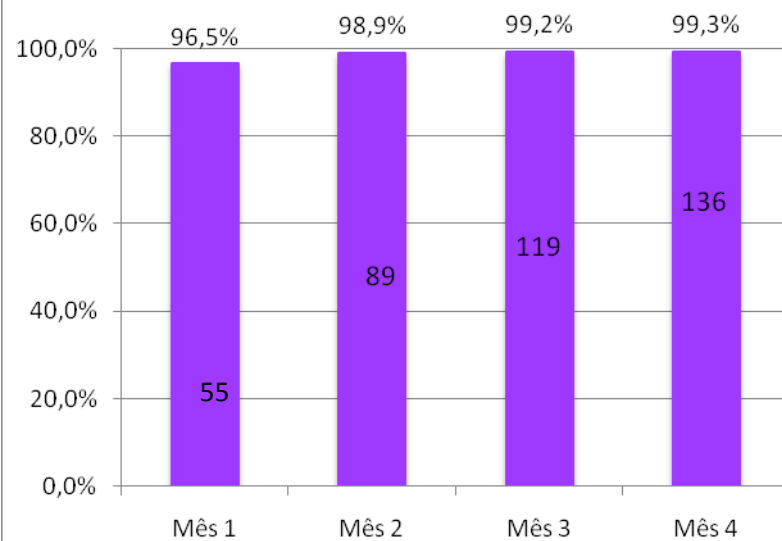



- **Meta: 6.3.** Garantir orientação em relação á pratica regular de atividade física a 100% dos hipertensos.
- **Meta: 6.4.** Garantir orientação em relação á pratica regular de atividade física a 100% dos diabéticos.

Proporção de hipertensos com orientação sobre a prática de atividade física regular

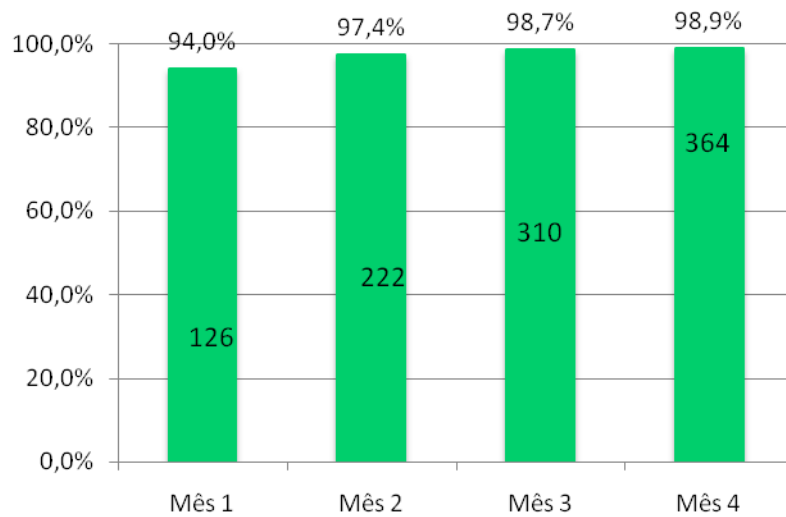

Proporção de diabéticos que receberam orientação sobre a prática de atividade física regular

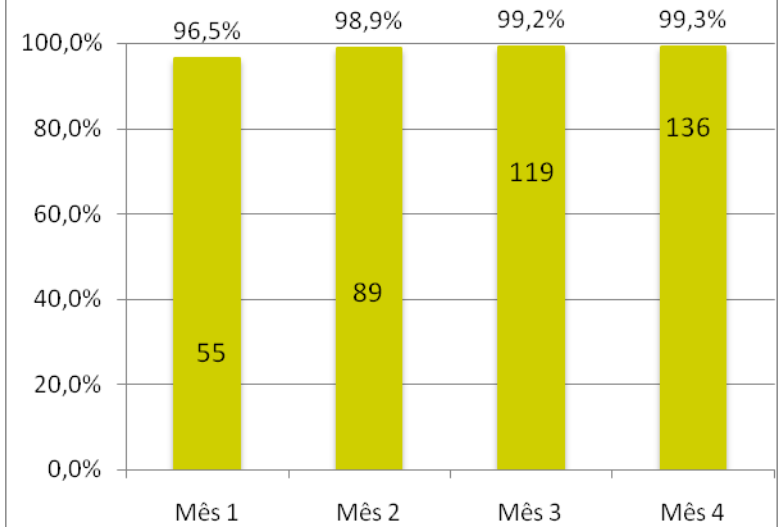

- **Meta: 6.5.** Garantir orientação sobre os riscos do tabagismo a 100% dos hipertensos.
- **Meta: 6.6.** Garantir orientação sobre os riscos do tabagismo a 100% dos diabéticos.

Proporção de hipertensos que receberam orientação sobre os riscos do tabagismo

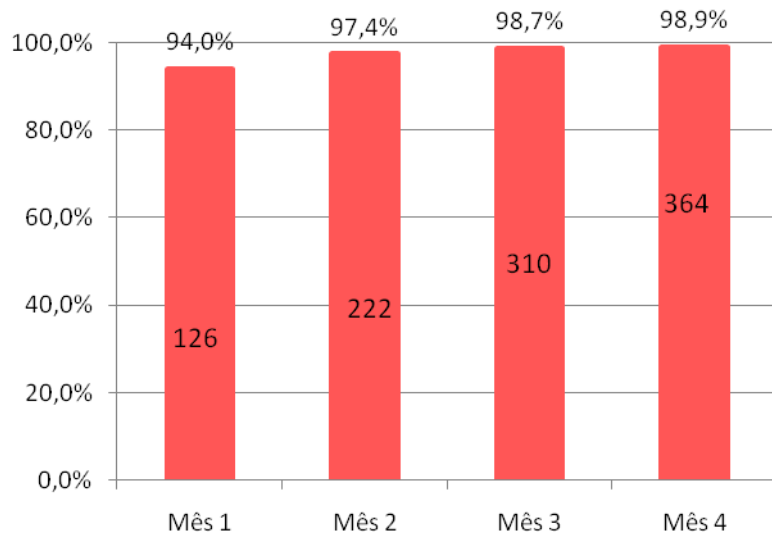

Proporção de diabéticos que receberam orientação sobre os riscos do tabagismo

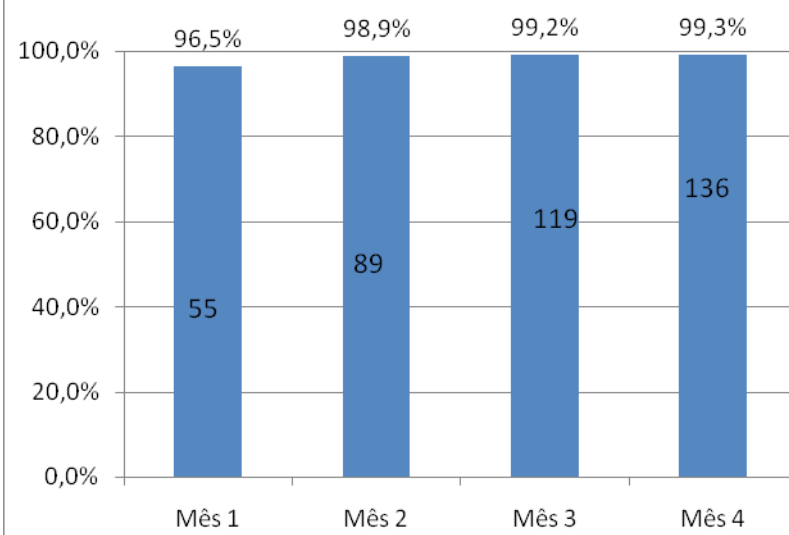

- **Meta: 6.7.** Garantir orientação sobre higiene bucal a 100% dos hipertensos.
- **Meta: 6.8.** Garantir orientação sobre higiene bucal a 100% dos diabéticos.

Proporção de hipertensos que receberam orientação sobre higiene bucal

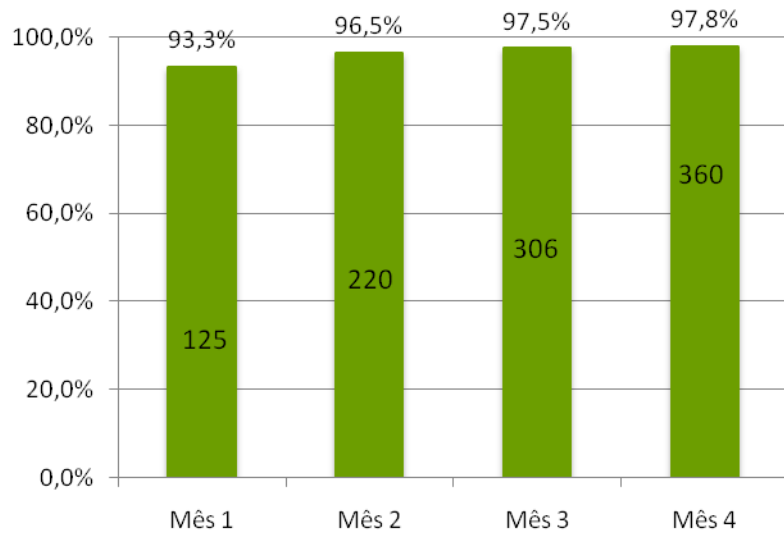

Proporção de diabéticos que receberam orientação sobre higiene bucal

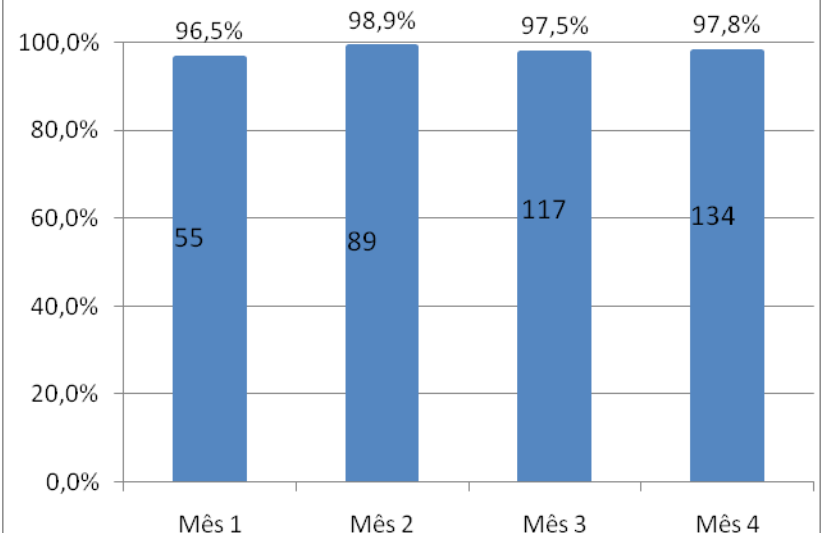

Discussão

Benefícios do projeto de intervenção

- Equipe
- Serviço
- Comunidade
- Incorporação das ações à rotina da UBS



Obrigada!



rosadalla@hotmail.com